令和４年５月 12 日

県政記者クラブ　各位

県土整備部　道路環境課

「いわてサイクルステーション」登録制度の第１号として
道の駅「たのはた」が登録されました！

令和４年４月１日からスタートした**「いわてサイクルステーション」登録制度**について**５月 11 日(水)**に**道の駅「たのはた」が第１号として登録**されました。**【別紙１参照】**

本制度の**第１号の登録を記念**して、**５月 26 日(木)**に施設管理者に登録証等を授与する**登録セレモニーを実施**しますので、お知らせします。

なお、**道の駅「たのはた」**では、**「いわてサイクルステーション」の第１号の登録を契機**として、**５月 28 日(土)～10 月 31 日(月)まで**の間、**「道の駅「たのはた」サイクルツーリズム推進キャンペーン」**が行われますので、併せてお知らせします。

１　「いわてサイクルステーション」登録制度の概要【別紙２参照】

２　「いわてサイクルステーション」第１号登録セレモニー

(1)日　　時：**令和４年５月 26 日（木）11 時～11 時 30 分**

(2)場　　所：**道の駅「たのはた」　軒下広場**

(3)出 席 者：(施設管理者）田野畑村長　佐々木 靖
(指定管理者）一般社団法人　思惟の風　理事長　佐々木 菊三郎
(県）岩手県技監兼県土整備部道路担当技監　幸野 聖一

３　道の駅「たのはた」サイクルツーリズム推進キャンペーン

(1)期　　間：**令和４年５月 28 日（土）～10 月 31 日（月）**

(2)内　　容:**たのはた生乳ソフトクリームが 1,111 本限定で 100 円引き**(380 円⇒280 円)

(3)対 象 者：田野畑村内を自転車で周遊するサイクリスト等

(4)参加方法：SNS で「田野畑村で出会った風景と私の自転車」などを投稿し店頭で提示

【キャンペーンに関する問い合わせ先】田野畑村役場産業振興課(TEL:0194-34-2111)

４　取材申込

取材については、**別紙３**により**令和４年５月 25 日(水)12 時までに申込み**をお願いします。

また、取材に当たっては、**新型コロナウイルス感染症の拡大防止**のため、**マスクの着用等の感染防止対策の徹底**をお願いします。

【問い合わせ先】

維持グループ
維持担当課長 亀田、主任主査 熊谷
TEL：019-629-5878（内線 5881）
FAX：019-629-9124

県土整備部キャッチコピー

別紙１

いわてサイクルステーション

【施設の概要】

<u>登録番号</u>	第１号
<u>登録日</u>	令和４年５月11日
<u>施設名</u>	道の駅「たのはた」
<u>住所</u>	下閉伊郡（しもへいぐん）田野畑村（たのはたむら）菅窪（すげのくぼ）151-6
<u>営業時間</u>	（平日）９：00～18：00 （休日）９：00～18：00
<u>定休日</u>	12月31日～１月１日
<u>お問合せ</u>	（電話）0194-32-3555 （Mail）michinoeki@shiinokaze.or.jp
<u>周辺情報</u>	北山崎、鵜の巣断崖
<u>施設から一言</u>	たのはた生乳ソフトがおすすめ！！

【施設全景】

【サイクルラック】

【位置図】

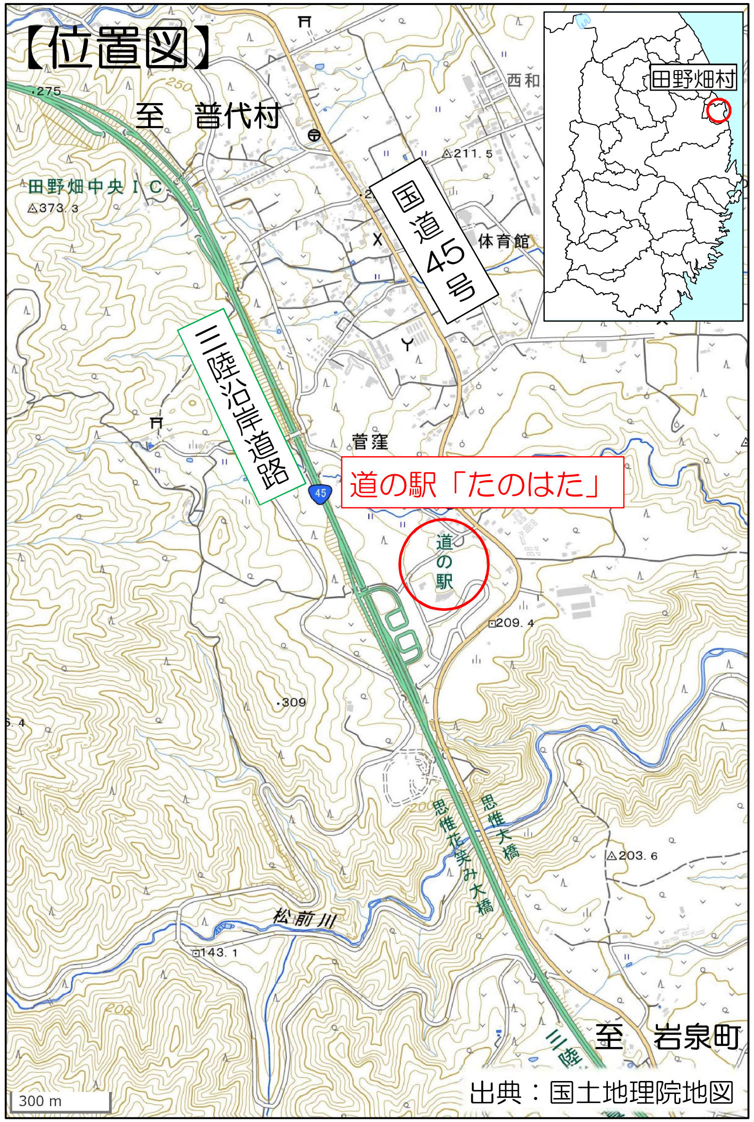

出典：国土地理院地図

別紙２

いわてサイクルステーション

岩手県では「岩手県自転車活用推進計画」に基づき、サイクリストなどの自転車利用者へ提供するサービスの充実を図り自転車を活用した観光振興等を促進するため、サイクルラックなどの自転車利用環境が整備された施設を『いわてサイクルステーション』として登録します。
登録を希望する場合は、所定の登録申請書に必要書類を添付し、岩手県に申請をお願いします。

～登録要件～

県内に所在し、次の①～⑤を満たす施設※1

①トイレが備わっていること。
②ベンチ等の休憩所が備わっていること。
③サイクルラック※2が備わっていること。
④自転車修理用工具※3が貸出可能であること。
⑤空気入れポンプ※4が貸出可能であること。

※1　営業時間内に①～⑤を無償で利用できること　　※２　自立が困難なスポーツサイクルが駐輪可能な設備
※３　簡易的な自転車の修理及び整備が可能な工具
※４　英式、米式及び仏式バルブに対応、空気圧を確認できる目盛り付き

～『いわてサイクルステーション』に登録されると～

○『いわてサイクルステーション』の登録施設であることを示す登録証、ステッカー、のぼり旗を交付します。
○岩手県のホームページ等で『いわてサイクルステーション』の登録施設として広報します。

＜ステッカー＞

＜のぼり旗＞

【問い合わせ先】岩手県 県土整備部 道路環境課
TEL：019-629-5878　Email：AG0004@pref.iwate.jp
【いわてサイクルステーション登録制度】
https://www.pref.iwate.jp/kendozukuri/douro/bicycle/1053036.html

別紙３

県土整備部
道路環境課　宛

【申込先（FAX番号）】019-629-9124
【問合せ（電話番号）】019-629-5878（内線5881）

【「いわてサイクルステーション」第１号登録セレモニー】
取　材　申　込　書

取材を希望される場合は、本紙によりFAXで申込みください。
【申込締切】令和４年５月25日（水）12時まで

１　取材希望

内容	日時	備考
「いわてサイクルステーション」 第１号登録セレモニー	令和４年５月26日（木） 11時～11時30分	【場所】 道の駅「たのはた」 軒下広場

２　取材会社等

会社名	
取材人数	
取材代表者名	
連絡先 （TEL）	

（注)記載いただいた情報は本セレモニー以外の目的には使用しません。